fissmachines.com
friedrich // industrial // solutions // services

FISS GmbH
Hauptstraße 8
73650 WINTERBACH
GERMANY

Phone +49 (0)7181 60696-0
Fax: +49 (0)7181 60696-00
E-Mail info@fissmachines. com

Managing Directors: Klaus Friedrich, Michael Friedrich
Amtsgericht Stuttgart HRB 783559
USt-ID-No.:DE35 0949 264

Italpresse TF 800 hidegkamrás nyomásos öntőgép KK1663, használt



Gyártó : Italpresse

Termékszám:
KK1663

Description

Öntőgép	
Gyártó	Italpresse
Modell	TF 800
Záróerő	7848 kN
Szorítóerő	8632 kN
Gyártási év	2008
Megjegyzések	

Tartozékok

Created on 25.11.2026
A műszaki leírás változásai és az előzetes értékesítés függvényében.

fissmachines.com
friedrich // industrial // solutions // services

FISS GmbH
Hauptstraße 8
73650 WINTERBACH
GERMANY

Phone +49 (0)7181 60696-0
Fax: +49 (0)7181 60696-00
E-Mail info@fissmachines. com

Managing Directors: Klaus Friedrich, Michael Friedrich
Amtsgericht Stuttgart HRB 783559
USt-ID-No.:DE35 0949 264

Kemence	nem elérhető
Gyártó	
Modell	
Év	
Fűtés	
Megjegyzések	

Fém rakodó	nem elérhető
Gyártó	
Modell	
Év	

Permetezőgép	nem elérhető
Gyártó	
Modell	
Év	

Öntőrobot	nem elérhető
Gyártó	
Modell	
Vezérlőrendszer	
Év	

Vágóprés	nem elérhető
Gyártó	
Modell	
Év	

fissmachines.com
friedrich // industrial // solutions // services

FISS GmbH
Hauptstraße 8
73650 WINTERBACH
GERMANY

Phone +49 (0)7181 60696-0
Fax: +49 (0)7181 60696-00
E-Mail info@fissmachines. com

Managing Directors: Klaus Friedrich, Michael Friedrich
Amtsgericht Stuttgart HRB 783559
USt-ID-No.:DE35 0949 264

Vágóprés	nem elérhető
Tartozékok	

Hőmérséklet-szabályozó egység	nem elérhető
Gyártó	
Modell	
Év	

Szállítási idő	azonnal
Ár	kérésre

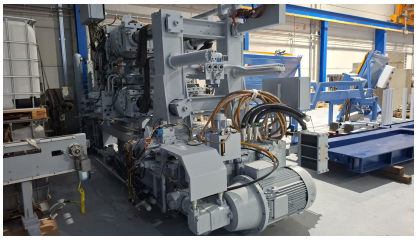

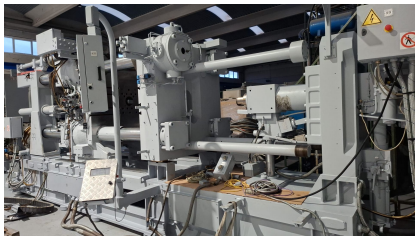




Created on 25.11.2026
A műszaki leírás változásai és az előzetes értékesítés függvényében.

fissmachines.com
friedrich // industrial // solutions // services

FISS GmbH
Hauptstraße 8
73650 WINTERBACH
GERMANY

Phone +49 (0)7181 60696-0
Fax: +49 (0)7181 60696-00
E-Mail info@fissmachines. com

Managing Directors: Klaus Friedrich, Michael Friedrich
Amtsgericht Stuttgart HRB 783559
USt-ID-No.:DE35 0949 264



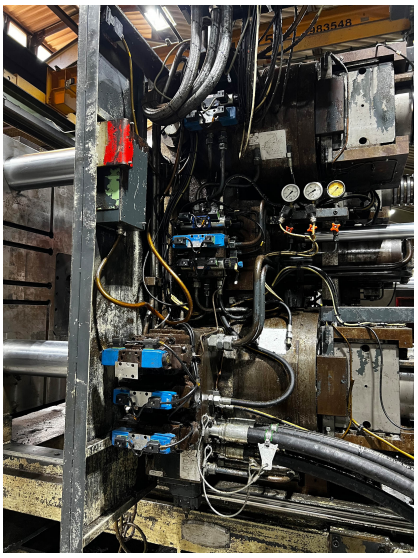

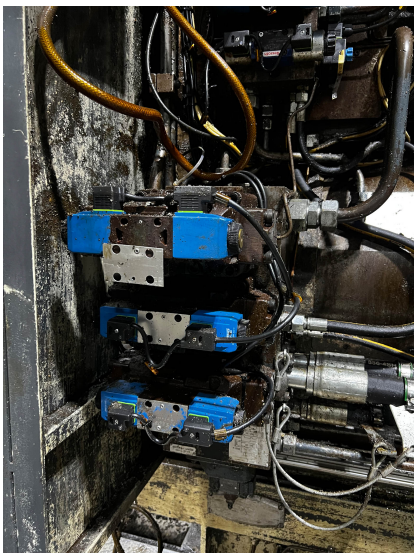



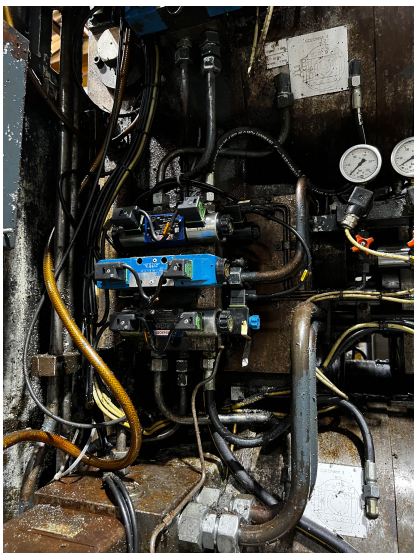





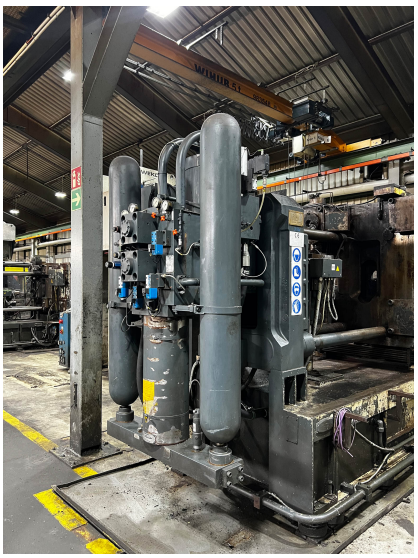

Created on 25.11.2026
A műszaki leírás változásai és az előzetes értékesítés függvényében.

fissmachines.com
friedrich // industrial // solutions // services

FISS GmbH
Hauptstraße 8
73650 WINTERBACH
GERMANY

Phone +49 (0)7181 60696-0
Fax: +49 (0)7181 60696-00
E-Mail info@fissmachines. com

Managing Directors: Klaus Friedrich, Michael Friedrich
Amtsgericht Stuttgart HRB 783559
USt-ID-No.:DE35 0949 264


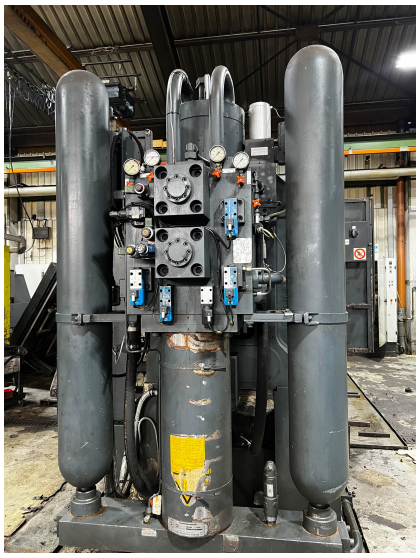





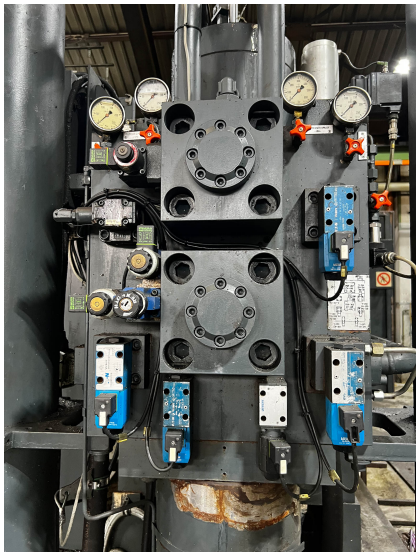
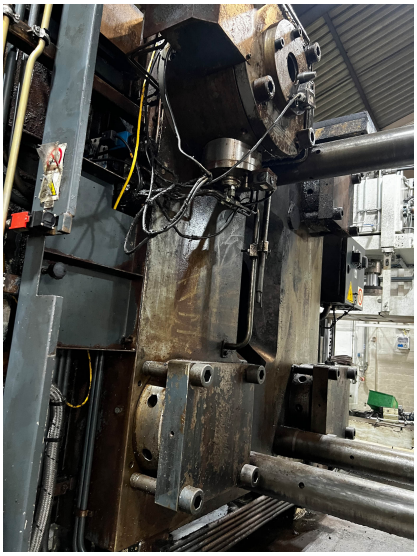

Created on 25.11.2026
A műszaki leírás változásai és az előzetes értékesítés függvényében.

fissmachines.com
friedrich // industrial // solutions // services

FISS GmbH
Hauptstraße 8
73650 WINTERBACH
GERMANY

Phone +49 (0)7181 60696-0
Fax: +49 (0)7181 60696-00
E-Mail info@fissmachines. com

Managing Directors: Klaus Friedrich, Michael Friedrich
Amtsgericht Stuttgart HRB 783559
USt-ID-No.:DE35 0949 264




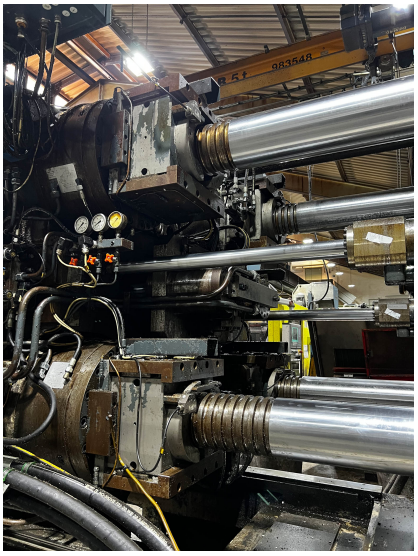

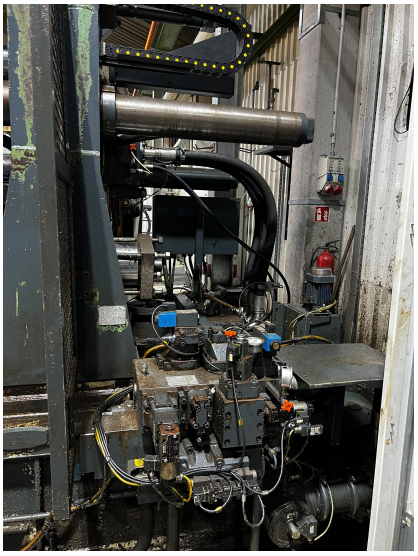
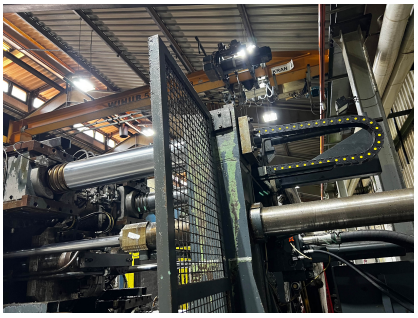


Created on 25.11.2026
A műszaki leírás változásai és az előzetes értékesítés függvényében.

FISS GmbH
Hauptstraße 8
73650 WINTERBACH
GERMANY

Phone +49 (0)7181 60696-0
Fax: +49 (0)7181 60696-00
E-Mail info@fissmachines. com

Managing Directors: Klaus Friedrich, Michael Friedrich
Amtsgericht Stuttgart HRB 783559
USt-ID-No.:DE35 0949 264



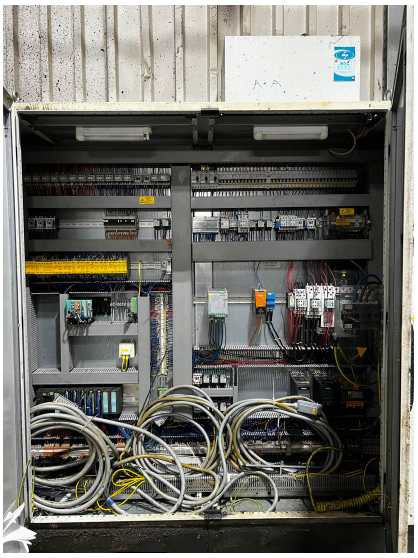

Created on 25.11.2026
A műszaki leírás változásai és az előzetes értékesítés függvényében.