FISS GmbH
Hauptstraße 8
73650 WINTERBACH
GERMANY

Phone +49 (0)7181 60696-0
Fax: +49 (0)7181 60696-00
E-Mail info@fissmachines. com

Managing Directors: Klaus Friedrich, Michael Friedrich
Amtsgericht Stuttgart HRB 783559
USt-ID-No.:DE35 0949 264

Fondarex VP CHILL 300 vákuumrendszer ZU2286, használt



Gyártó : Fondarex

Termékszám:
ZU2287

Description

Eladó: Használt Fondarex VP CHILL 300 vákuumrendszer – Kiváló állapotú

Kínálatunkban szerepel egy jól karbantartott, használt **Fondarex VP CHILL 300** vákuumrendszer, amely megbízhatóan és hatékonyan képes kielégíteni ipari vákuum- és szárítási igényeit.

Kiváló teljesítmény és megbízhatóság

Ez **a Fondarex VP CHILL 300** vákuumrendszer iparágvezető teljesítményt nyújt az erős szívóteljesítmény, a nagy légáramlás és a hatékony anyagkezelés kiegyensúlyozott kombinációjával. **25 m³/h szívóteljesítményével és 300 literes tartályával** kiválóan alkalmas a műanyag-feldolgozás, az extrudálás, az újrahasznosítás, a fröccsöntés és egyéb ipari folyamatok igényes alkalmazásaihoz.

A Fondarex vákuumrendszerek előnyei

A Fondarex vákuumtechnológia világszerte kiemelkedik a következő tulajdonságoknak köszönhetően:

- **Magas hatékonyság és energiamegtakarítás**
  A Fondarex rendszereket az optimális energiafelhasználásra tervezték, így a teljesítmény romlása nélkül csökkentik az üzemeltetési költségeket.

fissmachines.com
friedrich // industrial // solutions // services

FISS GmbH
Hauptstraße 8
73650 WINTERBACH
GERMANY

Phone +49 (0)7181 60696-0
Fax: +49 (0)7181 60696-00
E-Mail info@fissmachines. com

Managing Directors: Klaus Friedrich, Michael Friedrich
Amtsgericht Stuttgart HRB 783559
USt-ID-No.:DE35 0949 264

- **Kiváló szárítási és feldolgozási konzisztencia**
  A precíz vákuumszabályozásnak köszönhetően megbízható szárítás és anyagkondicionálás érhető el, javítva a termékminőséget és a folyamat stabilitását.
- **Robusztus kivitel**
  Ipari minőségű alkatrészekből és tartós szerkezetből készült Fondarex egységek ellenállnak a folyamatos használatnak a legkeményebb gyártási környezetekben is.
- **Alacsony karbantartási igény és hosszú élettartam**
  A könnyen hozzáférhető alkatrészek és az intelligens rendszertervezés minimalizálják az állásidőt és a szervizköltségeket, maximalizálva az üzemidőt és a termelékenységet.
- **Rugalmas integráció**
  Ez a VP CHILL egység zökkenőmentesen illeszkedik a meglévő gyártósorokhoz, így ideális felújításokhoz vagy bővítésekhez.

Vákuumrendszer	
Gyártó	Fondarex
Modell	VP CHILL 300
Gyártási év	2010
Tartály	300 l
Szívóteljesítmény	25 m³/h, 0,5 bar
DCM	akár 800 ton
Megjegyzések	
Szállítási idő	azonnal
Ár	kérésre

Kapcsolat

További részletekért, árakért vagy megtekintés időpontjának egyeztetéséért kérjük, vegye fel

velünk

a kapcsolatot!

FISS GmbH
Hauptstraße 8
73650 WINTERBACH
GERMANY

Phone +49 (0)7181 60696-0
Fax: +49 (0)7181 60696-00
E-Mail info@fissmachines. com

Managing Directors: Klaus Friedrich, Michael Friedrich
Amtsgericht Stuttgart HRB 783559
USt-ID-No.:DE35 0949 264





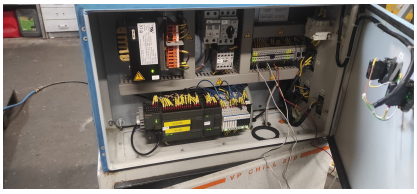

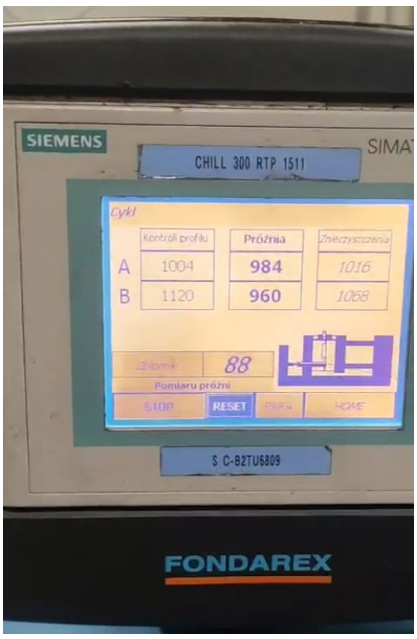

Created on 23.11.2026
A műszaki leírás változásai és az előzetes értékesítés függvényében.